

**SIEGES DE COMPETITION HAUTE PERFORMANCE HOMOLOGUES SELON LA NORME FIA 8862-2009
ADVANCED RACING SEATS HOMOLOGATED ACCORDING TO THE FIA STANDARD 8862-2009**

**NON VALABLE
APRÈS LE 31.12.2021
NOT VALID AFTER
31.12.2021**

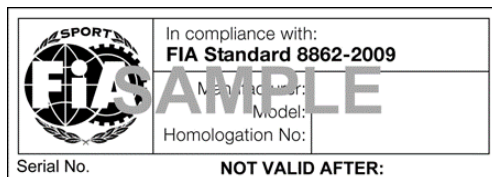

**NOUVELLE ETIQUETTE EN VIGUEUR
A COMPTER DU 01.01.2012
NEW LABEL IN EFFECT AS FROM
01.01.2012**



IMPORTANTE / IMPORTANT

Utilisation des supports homologués sous réserve du Règlement Technique de la catégorie concernée /
Use of the homologated brackets subject to the Technical Regulations of the category concerned

LISTE TECHNIQUE N° 40 / TECHNICAL LIST N° 40

N° Homol.	Constructeur du siège Seat manufacturer	Modèle Model	Supports à utiliser Brackets to be used		Date	
			Sol Floor	Dossier Back		
AS.001.09	OMP⁽¹⁾	HTE-ONE	HC/880	N/A	11.12.09	
AS.002.10	RACETECH	RT4129WTHR	RTB1009M	RTB1006BW	15.01.10	
AS.003.10	RACETECH	RT9129WTHR	RTB1009M	RTB1006BW	15.01.10	
AS.004.10	RACETECH	RT4129HRW	RTB1009M	RTB1006B	07.02.10	
AS.005.10	RACETECH	RT9129HRW	RTB1009M	RTB1006B	07.02.10	
			Supports alternatifs/ Alternative brackets			
			RTB1009BMW LHS1 RTB1009BMW RHS1	RTBBMWSPC1 RTBBMWRB1	04.03.13	
			LHS-07AR0-113 RHS-07AR0-114	07AR0-109	17.08.15	
			TDM-LH-002 TDM-RH-002	RTB1006B	13.04.16	
			WSR-020-F6-013-B WSR-020-F6-014-B	RTB1006B	13.04.16	
AS.006.10	SPARCO⁽¹⁾	PRO-ADV SUPERCARBON & PRO-ADV SUPERCARBON PLUS	00498PROADV	N/A	07.02.10	
AS.007.10	OMP	HTE-ONE E	HC/880	N/A	26.07.10	
AS.008.10	OMP	HTE-ONE R	HC/880	N/A	26.07.10	

⁽¹⁾ Prière de se référer à la fin de cette section / Please refer to the end of this section

N° Homol.	Constructeur du siège Seat manufacturer	Modèle Model	Supports à utiliser Brackets to be used		Date
			Sol Floor	Dossier Back	
AS.009.10	CITROËN RACING	M-01	CR 90400678	N/A	26.07.10
			Supports alternatifs/ Alternative brackets		
			Support M01 "Alternative 1"	N/A	08.04.14
AS.010.10	SPARCO	ADV-SC	004982ADV	N/A	15.10.10
AS.011.10	SPARCO	ADV-SC H	004982ADV	N/A	22.10.10
AS.012.10	RACETECH	RT9129THR	RTB1009M	RTB1006B	19.10.10
AS.013.10	RACETECH	RT9129HR	RTB1009M	RTB1006B	19.10.10
AS.014.10	RECARO	PRO RACER ULTIMA (071.49.000.00)	7307802	N/A	16.12.10
AS.015.10	RECARO	PRO RACER ULTIMA 1.0 (071.61.000.00)	7307802	N/A	16.12.10
AS.016.11	SPARCO	ADV-SCX H	004984ADV	N/A	03.05.11
AS.017.11	FIBREWORKS	AUDI PS 1 M	Ne pas utiliser de supports No need brackets (foot spacer n° 42A.881.291.A)	N/A	27.05.11
AS.018.11	FIBREWORKS	AUDI PS 1 L	Ne pas utiliser de supports No need brackets (foot spacer n° 42A.881.291.A)	N/A	21.06.11
AS.019.11	DOME	DH11	81030-F11G-0000 (right) 81031-F11G-0000 (left)	N/A	29.09.11
AS.020.11	RECARO	PRO RACER ULTIMA XL (071.62.000.00)	7307802	N/A	18.11.11
AS.021.12	SABELT	GT-620	Z200010	N/A	24.01.12
AS.022.12	SPARCO	ADV-SCX	004985ADV	N/A	15.02.12
			Supports alternatifs/ Alternative brackets		
			004987ADV	N/A	14.03.14
AS.023.12	CITROEN RACING	CITROEN RACING CR2	CORNIERES CR2	N/A	20.03.12
			Supports alternatifs/ Alternative brackets		
			Support CR2 "Alternative 1"	N/A	08.04.14
			Support CR2 "Alternative 2"	N/A	02.06.14
			Support CR2 "Alternative 3"	N/A	28.04.15

(1) Prière de se référer à la fin de cette section / Please refer to the end of this section

N° Homol.	Constructeur du siège Seat manufacturer	Modèle Model	Supports à utiliser Brackets to be used		Date
			Sol Floor	Dossier Back	
AS.024.12	DOME	DH11W	81030-F11G-0000 (right) 81031-F11G-0000 (left)	N/A	24.04.12
AS.025.12	OMP	HTE X ONE	HC/900	N/A	20.07.12
AS.026.12	FW TECHNOLOGY	BRAZILIAN STOCK CAR SEAT (Ener-Core EC50 "orange" foam thickness from 20 to 100 mm)	Ne pas utiliser de supports No need brackets	N/A	12.10.12
AS.027.12	RECARO	P 1300 GT (for circuit events only)	7308864 (sliding bracket)	N/A	14.12.12
			Supports alternatifs/ Alternative brackets		
			7309312 (fixed brackets)	N/A	20.06.13
AS.028.13	HWA AG	EREBUS MOTORSPORT - E CELL	Ne pas utiliser de supports No need brackets	Clamp 612228022/020 Lid Clamp 612228024	19.02.13
AS.029.13	SPARCO	ADV-SV	004982ADV	N/A	02.04.13
AS.030.13	SPARCO	EVR-SV	004982ADV	N/A	15.04.13
AS.031.13	RALF BRAND	AUDI PS 1 M	Ne pas utiliser de supports No need brackets (foot spacer n° 42A.881.291.A)	N/A	01.10.13
AS.032.13	RALF BRAND	AUDI PS 1 L	Ne pas utiliser de supports No need brackets (foot spacer n° 42A.881.291.A)	N/A	01.10.13
AS.033.14	OMP	HRC ONE	HC/907	N/A	11.03.14
			Supports alternatifs/ Alternative brackets		
			HC/907-1	N/A	28.05.15
			FE-1006429M/S	N/A	11.01.16
AS.034.14	ATECH	CARBON RS	BRK C-RS	N/A	02.04.14
AS.035.14	ATECH	CARBON RS8	BRK C-RS	N/A	02.04.14
AS.036.14	FW TECHNOLOGY	FIBREWORKS RS-01	FW 14-H000005 LH FW 14-000006 RH	N/A	10.04.14
			Supports alternatifs/ Alternative brackets		
			RML 30-Q1005 RML 30-Q1006	N/A	10.04.14
AS.037.14	SPARCO	ADV ELITE	004988ADV	N/A	21.10.14
AS.038.15	VOLKSWAGEN MOTORSPORT	VWMS RACING SEAT	WSK_015_823_E/01	N/A	24.04.15

⁽¹⁾ Prière de se référer à la fin de cette section / Please refer to the end of this section

N° Homol.	Constructeur du siège Seat manufacturer	Modèle Model	Supports à utiliser Brackets to be used		Date
			Sol Floor	Dossier Back	
AS.039.15	SABELT	GT-625L (for circuit events only)	RA8862019	N/A	29.04.15
AS.040.15	A TECH	SCG003c	SCG003C 08134&08135	SCG003C 08136	11.05.15
AS.041.15	RACETECH	RT9129WHR	RTB1009M	RTB1006BW	10.07.15
			Supports alternatifs/ Alternative brackets		
			LHS-07AR0-113 RHS-07AR0-116	07AR0-115	17.08.15
AS.042.15	FIBREWORKS	842029801A	842029901A 842030001A	N/A	03.09.15
AS.043.15	FIBREWORKS	842029701A	842029901A 842030001A	N/A	24.09.15
AS.044.15	RACETECH	RT4129WHR	RTB1009M	RTB1006BW	12.11.15
AS.045.15	HWA AG	DSC15-GT3	Ne pas utiliser de supports No need brackets	Left Spacer 514222012.000.02 Right Spacer 514222013.000.02	22.12.15
AS.046.16	SPARCO	ADV GT (for circuit events only)	Ne pas utiliser de supports excepté supports avant droit No need brackets except right front bracket: 004989ADV	N/A	05.01.16
AS.047.16	SABELT	GT-630H	XRFST0005	N/A	15.01.16
AS.048.16	DOME	DOME RS16 (for circuit events only)	85000-2B55-0000 (right) 85001-2B55-0000 (left)	N/A	08.02.16
AS.049.16	SPARCO	ADV NSX GT3 (for circuit events only)	Ne pas utiliser de supports No need brackets	N/A	09.03.16
AS.050.16	CORBEAU	PREDATOR (for circuit events only)	Predator mounting feet DG-96-A	N/A	17.03.16
AS.051.16	OMP	HTE ONE J	HC/928	N/A	30.03.16
AS.052.16	PRATT & MILLER	PM-0406	PM-0408	PM-0407	19.04.16
AS.053.16	DOME	DOME RS16R	85000-2B55-0000 (right) 85001-2B55-0000 (left)	N/A	04.05.16
			Supports alternatifs/ Alternative brackets		
			83000-2B55-0000 (sliding brackets)	N/A	24.06.16

(1) Prière de se référer à la fin de cette section / Please refer to the end of this section

**Extrait de bulletin FIA No 429 Septembre - Novembre 2010 - Extract from FIA bulletin No 429
September - November 2010:**

**HOMOLOGATIONS DE SIEGES DE COMPETITION / AVERTISSEMENT
HOMOLOGATIONS OF COMPETITION SEATS / WARNING**

Publié le 12 Octobre 2010 – *Published on 12th October 2010*

IMPORTANT

Pour des raisons de sécurité, nous vous informons que l'homologation du siège suivant, quelle que soit la date limite de validité, **est retirée avec effet immédiat.**

Fabricant : **OMP RACING (ITA)**

Modèle: **HTE-ONE**

Homologation n°: **AS.001.09**

Ce siège **ne pouvant plus être considéré comme respectant la norme FIA 8862-2009**, son utilisation est interdite dans tous les cas où le respect des normes susmentionnées est imposé.

IMPORTANT

*For safety reasons, please note that the homologation of the following competition seat, whatever the validity deadline, **is withdrawn with immediate effect.***

*Manufacturer: **OMP RACING (ITA)***

*Model: **HTE-ONE***

*Homologation n°: **AS.001.09***

*As this seat **can no longer be considered as complying with the standard FIA 8862-2009**, its use is prohibited in all cases in which compliance with the above-mentioned standards is mandatory.*

⁽¹⁾ Prière de se référer à la fin de cette section / *Please refer to the end of this section*

**Extrait de bulletin FIA No 429 Septembre - Novembre 2010 - Extract from FIA bulletin No 429
September - November 2010:**

**HOMOLOGATIONS DE SIEGES DE COMPETITION / AVERTISSEMENT
HOMOLOGATIONS OF COMPETITION SEATS / WARNING**

Publié le 12 Octobre 2010 – *Published on 12th October 2010*

IMPORTANT

Pour des raisons de sécurité, nous vous informons que l'homologation des sièges suivants, quelle que soit la date limite de validité, **est retirée avec effet immédiat.**

Fabricant : **SPARCO (ITA)**

Modèle: **PRO ADV SUPERCARBON & PRO ADV SUPERCARBON PLUS**

Homologation n°: **AS.006.10**

Ce siège **ne pouvant plus être considéré comme respectant la norme FIA 8862-2009**, son utilisation est interdite dans tous les cas où le respect des normes susmentionnées est imposé.

IMPORTANT

*For safety reasons, please note that the homologation of the following competition seats, whatever the validity deadline, **is withdrawn with immediate effect.***

Manufacturer: **SPARCO (ITA)**

Model: **ADV SUPERCARBON & PRO ADV SUPERCARBON PLUS**

Homologation n°: **AS.006.10**

*As this seat **can no longer be considered as complying with the standard FIA 8862-2009**, its use is prohibited in all cases in which compliance with the above-mentioned standards is mandatory.*

⁽¹⁾ Prière de se référer à la fin de cette section / *Please refer to the end of this section*