

**SIEGES DE COMPETITION HAUTE PERFORMANCE HOMOLOGUES SELON LA NORME FIA 8862-2009
ADVANCED RACING SEATS HOMOLOGATED ACCORDING TO THE FIA STANDARD 8862-2009**

**NON VALABLE
APRÈS LE 31.12.2021
NOT VALID AFTER
31.12.2021**

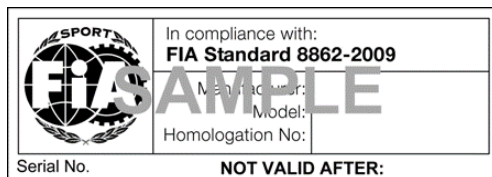

**NOUVELLE ETIQUETTE EN VIGUEUR
A COMPTER DU 01.01.2012
NEW LABEL IN EFFECT AS FROM
01.01.2012**



IMPORTANTE / IMPORTANT

Utilisation des supports homologués sous réserve du Règlement Technique de la catégorie concernée /
Use of the homologated brackets subject to the Technical Regulations of the category concerned

LISTE TECHNIQUE N° 40 / TECHNICAL LIST N° 40

| N° Homol. | Constructeur du siège Seat manufacturer | Modèle Model | Supports à utiliser Brackets to be used | | Date |
|-----------|--|---|---|-------------------------|-----------------|
| | | | Sol Floor | Dossier Back | |
| AS.001.09 | OMP⁽¹⁾ | HTE-ONE | HC/880 | N/A | 11.12.09 |
| AS.002.10 | RACETECH | RT4129WTHR | RTB1009M | RTB1006BW | 15.01.10 |
| AS.003.10 | RACETECH | RT9129WTHR | RTB1009M | RTB1006BW | 15.01.10 |
| AS.004.10 | RACETECH | RT4129HRW | RTB1009M | RTB1006B | 07.02.10 |
| AS.005.10 | RACETECH | RT9129HRW | RTB1009M | RTB1006B | 07.02.10 |
| | | | Supports alternatifs/ Alternative brackets | | |
| | | | RTB1009BMWLHS1 RTB1009BMWRHS1 | RTBBMWSPC1 RTBBMWRB1 | 04.03.13 |
| AS.006.10 | SPARCO⁽¹⁾ | PRO-ADV SUPERCARBON & PRO-ADV SUPERCARBON PLUS | 00498PROADV | N/A | 07.02.10 |
| AS.007.10 | OMP | HTE-ONE E | HC/880 | N/A | 26.07.10 |
| AS.008.10 | OMP | HTE-ONE R | HC/880 | N/A | 26.07.10 |
| AS.009.10 | CITROËN RACING | M-01 | CR 90400678 | N/A | 26.07.10 |
| | | | Supports alternatifs/ Alternative brackets | | |
| | | | Support M01 "Alternative 1" | N/A | 08.04.14 |
| AS.010.10 | SPARCO | ADV-SC | 004982ADV | N/A | 15.10.10 |
| AS.011.10 | SPARCO | ADV-SC H | 004982ADV | N/A | 22.10.10 |

⁽¹⁾ Prière de se référer à la fin de cette section / Please refer to the end of this section

| N° Homol. | Constructeur du siège Seat manufacturer | Modèle Model | Supports à utiliser Brackets to be used | | Date |
|-----------|---|--|--|-----------------|----------|
| | | | Sol Floor | Dossier Back | |
| AS.012.10 | RACETECH | RT9129THR | RTB1009M | RTB1006B | 19.10.10 |
| AS.013.10 | RACETECH | RT9129HR | RTB1009M | RTB1006B | 19.10.10 |
| AS.014.10 | RECARO | PRO RACER ULTIMA (071.49.000.00) | 7307802 | N/A | 16.12.10 |
| AS.015.10 | RECARO | PRO RACER ULTIMA 1.0 (071.61.000.00) | 7307802 | N/A | 16.12.10 |
| AS.016.11 | SPARCO | ADV-SCX H | 004984ADV | N/A | 03.05.11 |
| AS.017.11 | FIBREWORKS | AUDI PS 1 M | Ne pas utiliser de supports No need brackets (foot spacer n° 42A.881.291.A) | N/A | 27.05.11 |
| AS.018.11 | FIBREWORKS | AUDI PS 1 L | Ne pas utiliser de supports No need brackets (foot spacer n° 42A.881.291.A) | N/A | 21.06.11 |
| AS.019.11 | DOME | DH11 | 81030-F11G-0000 (right) 81031-F11G-0000 (left) | N/A | 29.09.11 |
| AS.020.11 | RECARO | PRO RACER ULTIMA XL (071.62.000.00) | 7307802 | N/A | 18.11.11 |
| AS.021.12 | SABELT | GT-620 | Z200010 | N/A | 24.01.12 |
| AS.022.12 | SPARCO | ADV-SCX | 004985ADV | N/A | 15.02.12 |
| | | | Supports alternatifs/ Alternative brackets | | |
| AS.023.12 | CITROEN RACING | CITROEN RACING CR2 | 004987ADV | N/A | 14.03.14 |
| | | | Supports alternatifs/ Alternative brackets | | |
| | | | CORNIERES CR2 | N/A | 20.03.12 |
| | | | Support CR2 "Alternative 1" | N/A | 08.04.14 |
| | | | Support CR2 "Alternative 2" | N/A | 02.06.14 |
| | | | Support CR2 "Alternative 3" | N/A | 28.04.15 |
| AS.024.12 | DOME | DH11W | 81030-F11G-0000 (right) 81031-F11G-0000 (left) | N/A | 24.04.12 |
| AS.025.12 | OMP | HTE X ONE | HC/900 | N/A | 20.07.12 |
| AS.026.12 | FW TECHNOLOGY | BRAZILIAN STOCK CAR SEAT (Ener-Core EC50 "orange" foam thickness from 20 to 100 mm) | Ne pas utiliser de supports No need brackets | N/A | 12.10.12 |

(1) Prière de se référer à la fin de cette section / Please refer to the end of this section

| N° Homol. | Constructeur du siège Seat manufacturer | Modèle Model | Supports à utiliser Brackets to be used | | Date |
|-----------|---|---|---|--|----------|
| | | | Sol Floor | Dossier Back | |
| AS.027.12 | RECARO | P 1300 GT (for GT and touring cars only) | 7308864 (sliding bracket) | N/A | 14.12.12 |
| | | | Supports alternatifs/ Alternative brackets | | |
| | | | 7309312 (fixed brackets) | N/A | 20.06.13 |
| AS.028.13 | HWA AG | EREBUS MOTORSPORT - E CELL | Ne pas utiliser de supports No need brackets | Clamp 612228022/020 Lid Clamp 612228024 | 19.02.13 |
| AS.029.13 | SPARCO | ADV-SV | 004982ADV | N/A | 02.04.13 |
| AS.030.13 | SPARCO | EVR-SV | 004982ADV | N/A | 15.04.13 |
| AS.031.13 | RALF BRAND | AUDI PS 1 M | Ne pas utiliser de supports No need brackets (foot spacer n° 42A.881.291.A) | N/A | 01.10.13 |
| AS.032.13 | RALF BRAND | AUDI PS 1 L | Ne pas utiliser de supports No need brackets (foot spacer n° 42A.881.291.A) | N/A | 01.10.13 |
| AS.033.14 | OMP | HRC ONE | HC/907 | N/A | 11.03.14 |
| AS.034.14 | ATECH | CARBON RS | BRK C-RS | N/A | 02.04.14 |
| AS.035.14 | ATECH | CARBON RS8 | BRK C-RS | N/A | 02.04.14 |
| AS.036.14 | FW TECHNOLOGY | FIBREWORKS RS-01 | FW 14-H000005 LH FW 14-000006 RH | N/A | 10.04.14 |
| | | | Supports alternatifs/ Alternative brackets | | |
| | | | RML 30-Q1005 RML 30-Q1006 | N/A | 10.04.14 |
| AS.037.14 | SPARCO | ADV ELITE | 004988ADV | N/A | 21.10.14 |
| AS.038.15 | VOLKSWAGEN MOTORSPORT | VWMS RACING SEAT | WSK_015_823_E/01 | N/A | 24.04.15 |
| AS.039.15 | SABELT | GT-625L (for GT and touring cars only) | RA8862019 | N/A | 29.04.15 |
| AS.040.15 | ATECH | SCG003c | SCG003C 08134&08135 | SCG003C 08136 | 11.05.15 |

⁽¹⁾ Prière de se référer à la fin de cette section / Please refer to the end of this section

**Extrait de bulletin FIA No 429 Septembre - Novembre 2010 - Extract from FIA bulletin No 429
September - November 2010:**

**HOMOLOGATIONS DE SIEGES DE COMPETITION / AVERTISSEMENT
HOMOLOGATIONS OF COMPETITION SEATS / WARNING**

Publié le 12 Octobre 2010 – Published on 12th October 2010

IMPORTANT

Pour des raisons de sécurité, nous vous informons que l'homologation du siège suivant, quelle que soit la date limite de validité, **est retirée avec effet immédiat.**

Fabricant : **OMP RACING (ITA)**

Modèle: **HTE-ONE**

Homologation n°: **AS.001.09**

Ce siège **ne pouvant plus être considéré comme respectant la norme FIA 8862-2009**, son utilisation est interdite dans tous les cas où le respect des normes susmentionnées est imposé.

IMPORTANT

*For safety reasons, please note that the homologation of the following competition seat, whatever the validity deadline, **is withdrawn with immediate effect.***

*Manufacturer: **OMP RACING (ITA)***

*Model: **HTE-ONE***

*Homologation n°: **AS.001.09***

*As this seat **can no longer be considered as complying with the standard FIA 8862-2009**, its use is prohibited in all cases in which compliance with the above-mentioned standards is mandatory.*

⁽¹⁾ Prière de se référer à la fin de cette section / Please refer to the end of this section

**Extrait de bulletin FIA No 429 Septembre - Novembre 2010 - Extract from FIA bulletin No 429
September - November 2010:**

**HOMOLOGATIONS DE SIEGES DE COMPETITION / AVERTISSEMENT
HOMOLOGATIONS OF COMPETITION SEATS / WARNING**

Publié le 12 Octobre 2010 – *Published on 12th October 2010*

IMPORTANT

Pour des raisons de sécurité, nous vous informons que l'homologation des sièges suivants, quelle que soit la date limite de validité, **est retirée avec effet immédiat.**

Fabricant : **SPARCO (ITA)**

Modèle: **PRO ADV SUPERCARBON & PRO ADV SUPERCARBON PLUS**

Homologation n°: **AS.006.10**

Ce siège **ne pouvant plus être considéré comme respectant la norme FIA 8862-2009**, son utilisation est interdite dans tous les cas où le respect des normes susmentionnées est imposé.

IMPORTANT

*For safety reasons, please note that the homologation of the following competition seats, whatever the validity deadline, **is withdrawn with immediate effect.***

Manufacturer: **SPARCO (ITA)**

Model: **ADV SUPERCARBON & PRO ADV SUPERCARBON PLUS**

Homologation n°: **AS.006.10**

*As this seat **can no longer be considered as complying with the standard FIA 8862-2009**, its use is prohibited in all cases in which compliance with the above-mentioned standards is mandatory.*

⁽¹⁾ Prière de se référer à la fin de cette section / *Please refer to the end of this section*